



Энергосталь
Проект

ООО "Проектно-конструкторское бюро "ЭнергостальПроект"

Э С К И З Н Ы Й П Р О Е К Т

ДОМ КУЛЬТУРЫ В ПОС. ТОМНИНСКИЙ СОСНОВСКОГО
РАЙОНА ЧЕЛЯБИНСКОЙ ОБЛАСТИ

Генеральный директор

А. Трапезников

Главный инженер проекта

М. Сафронова



2016

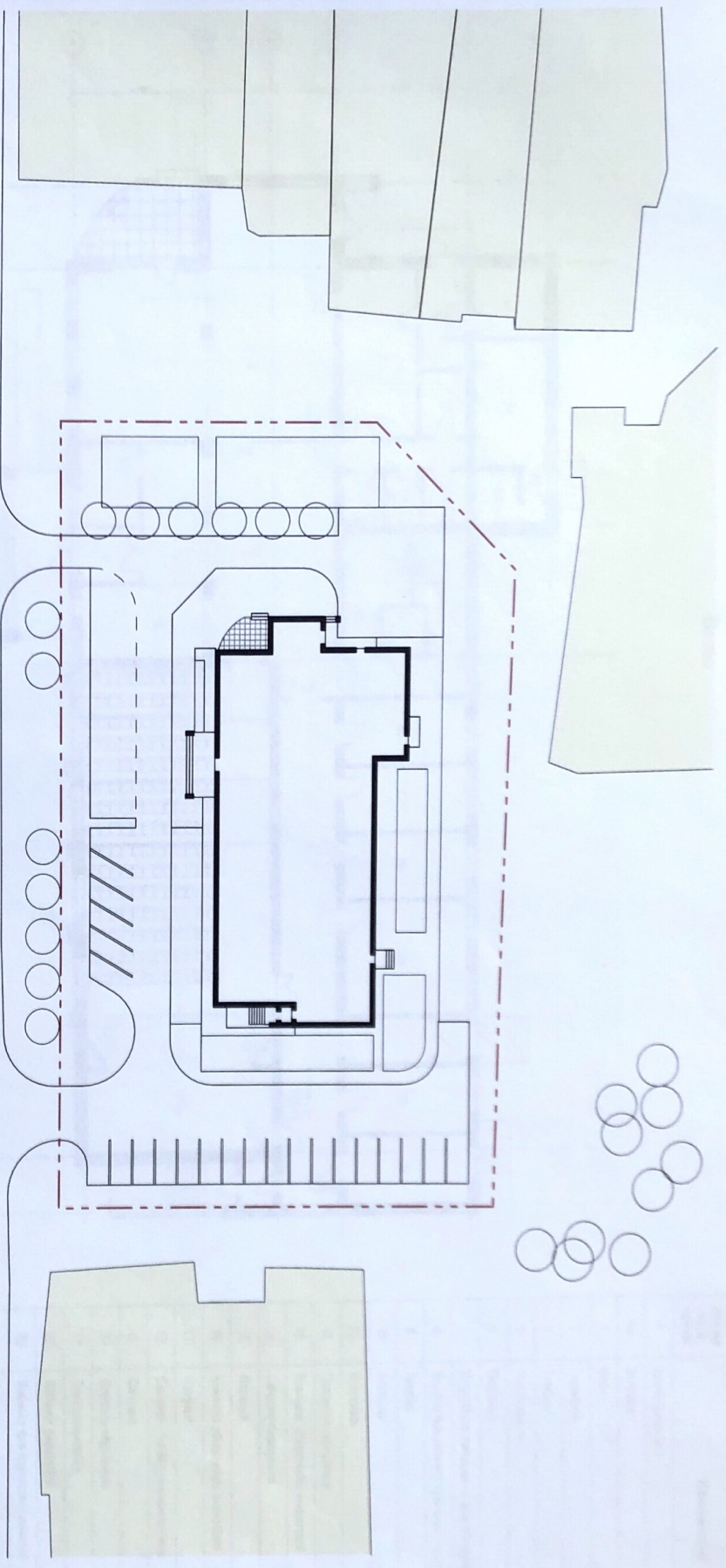

Ул. Пионерская

Ул. Школьная

ТЭП
 общая площадь - 774,5 м²
 полезная площадь - 719,1 м²
 расчетная площадь - 603,6 м²
 строительный объем - 7416,2 м³
 в т.ч. выше отм. 0,00 - 5673,6 м³
 ниже отм. 0,00 - 1742,6 м³
 площадь застройки - 977,7 м²

439 - 03 - 16

| Изм. | Кол. | Лист | № док. | Подпись | Дата |
|-----------|------|-----------|--------|--------------------|----------|
| Разраб. | | Сафронов | | <i>[Signature]</i> | 10.10.16 |
| Н. контр. | | Кислицына | | | |
| ГИП | | Сафронова | | | |

| | | |
|--|-----------------------------|---|
| пос. Томинский Соновского района Челябинской области | | |
| Дом культуры | ЭП | 1 |
| Генплан | ООО ТКБ "Энергостальпроект" | |

ПЛАН

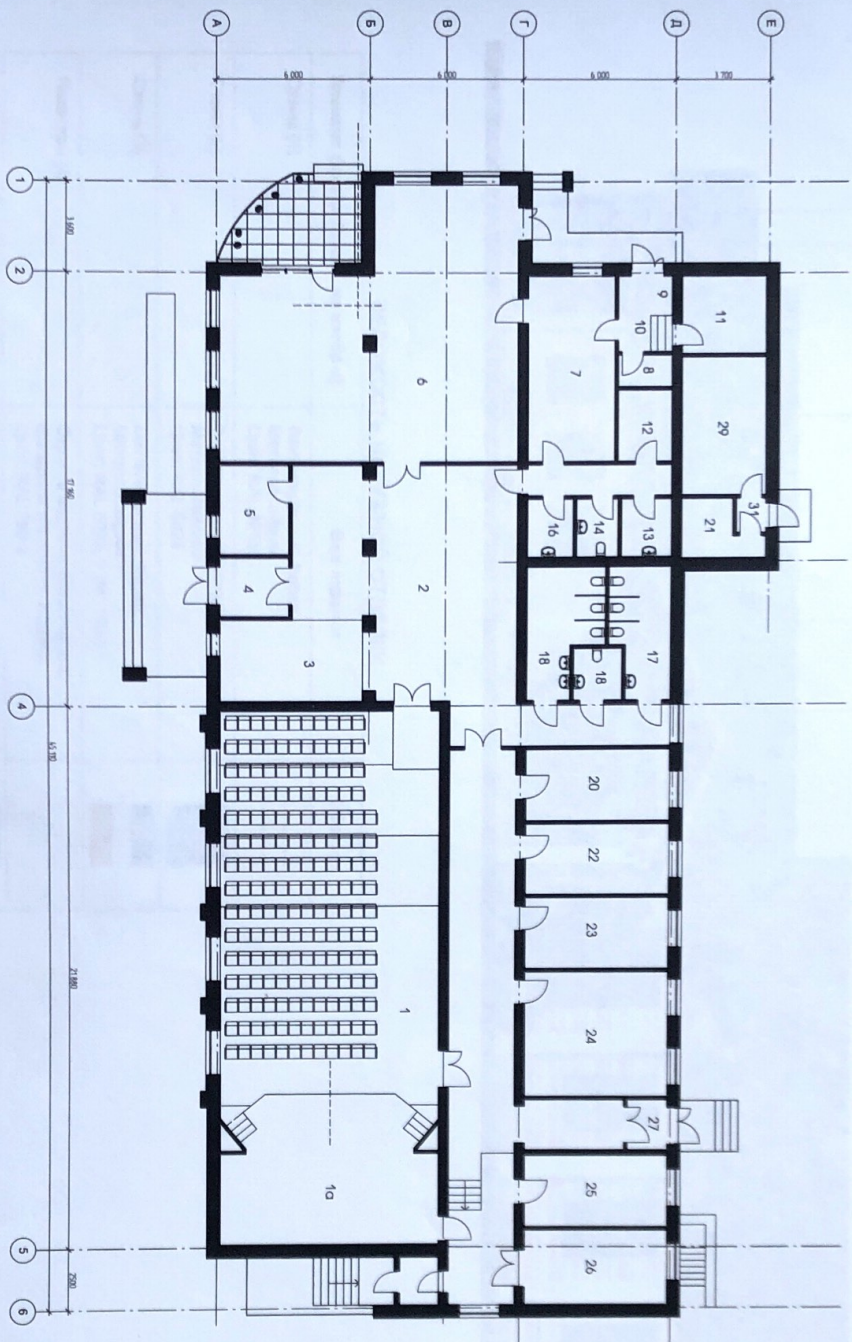

Экспликация помещений

| Номер пооче-щени | Наименование | Площадь, м ² |
|------------------|--|-------------------------|
| 1 | Зрительный зал | 138,2 |
| 1а | Эстрада | 49,6 |
| 2 | Фойе | 89,5 |
| 3 | Гардероб | 15,2 |
| 4 | Тайбур | 6,2 |
| 5 | Пост охраны | 8,8 |
| 6 | Гостиная | 108,8 |
| 7 | Подсобное помещение для обслуживания мероприятий | 25,7 |
| 8 | Камера временного хранения пищевых отходов | 2,8 |
| 9 | Тайбур | 2,5 |
| 10 | Коридор | 3,2 |
| 11 | Кладовая | 10,0 |
| 12 | Гардероб персонала | 6,3 |
| 13 | Комната уборочного инвентаря | 4,2 |
| 14 | Санузел персонала | 3,4 |
| 15 | Коридор | 4,8 |
| 16 | Комната уборочного инвентаря | 3,8 |
| 17 | Санузел | 10,4 |
| 18 | Санузел Универсальная кабина | 3,8 |
| 19 | Санузел | 12,4 |
| 20 | Комната персонала | 14,2 |
| 21 | Электрощитовая | 6,2 |
| 22 | Кабинет директора | 16,2 |
| 23 | Кабинет для мужских занятий | 16,2 |
| 24 | Кабинет для занятий музыкальных коллективов | 29,4 |
| 25 | Гримерная | 16,6 |
| 26 | Кладовая реквизита | 18,1 |
| 27 | Тайбур | 2,9 |
| 28 | Коридор | 67,7 |
| 29 | Вентшафера | 17,9 |
| 30 | Тайбур | 2,6 |
| 31 | Коридор | 1,5 |

439 - 03 - 16

пос. Томинский Сосновского района Челябинской области

Дом культуры

Планы

| ЭП | Лист | Листов |
|----|------|--------|
| 2 | | |

ООО ТКБ "Энергостальпроект"

| Изм. | Кол. | Лист | № док. | Подпись | Дата |
|-----------|------|-----------|--------|---------|----------|
| Разраб. | | Сафронова | | | 10.10.16 |
| Н. контр. | | Кислицына | | | |
| ГИП | | Сафронова | | | |



Восточный фасад

ВЕДОМОСТЬ НАРУЖНОЙ ОТДЕЛКИ

| Элемент фасада (обозн. на изобр-и) | Вид отделки | Образец |
|---|---|---------|
| Стены (1) | Вентилируемый фасад. Металлосайдинг Цвет: RAL 1015 | |
| Стены (2) | Вентилируемый фасад. Металлосайдинг Цвет: RAL 5024 | |
| Стены (3) | Вентилируемый фасад. Металлосайдинг Цвет: RAL 5024, 9016, 1023 | |
| Пилластры (4) | Офаска водно-дисперсионной фасадной краской по кирпичу, Цвет: RAL 160-2 | |
| Стойки навеса над террасой (5) | Офаска водно-дисперсионной фасадной краской по металлу, Цвет: RAL 5015 | |
| Деревянные элементы навеса входной группы и подшивка свесов крыши (6) | Офаска водно-дисперсионной фасадной краской по дереву, Цвет: RAL 1001 | |
| Кровля | Профлист. Цвет: RAL 5023 | |
| Витражи, окна | Алюминиевый витражный профиль, оконный ПВХ профиль Цвет: RAL 9007 | |

| 439 - 03 - 16 | | | | |
|---|-----------|----------|----------|---------|
| Имя | Кол. | Лист | № док. | Подпись |
| Разраб. | | Савронов | | |
| | | | 10.10.16 | |
| пос. Томинский Сосновского района Челябинской области | | | | |
| Дом культуры | | | | |
| Цветовое решение фасадов. | | | | |
| Н. контр. | Кислицына | | | |
| ГМП | Савронова | | | |
| | | | Стация | Лист |
| | | | ЭП | 3 |
| | | | Листов | |
| ООО ТКБ "Энергостальпроект" | | | | |

Южный фасад

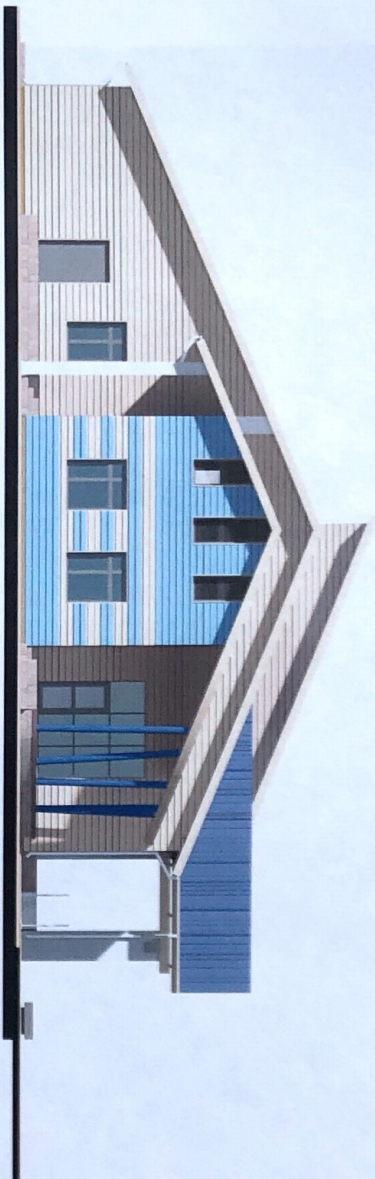

Северный фасад

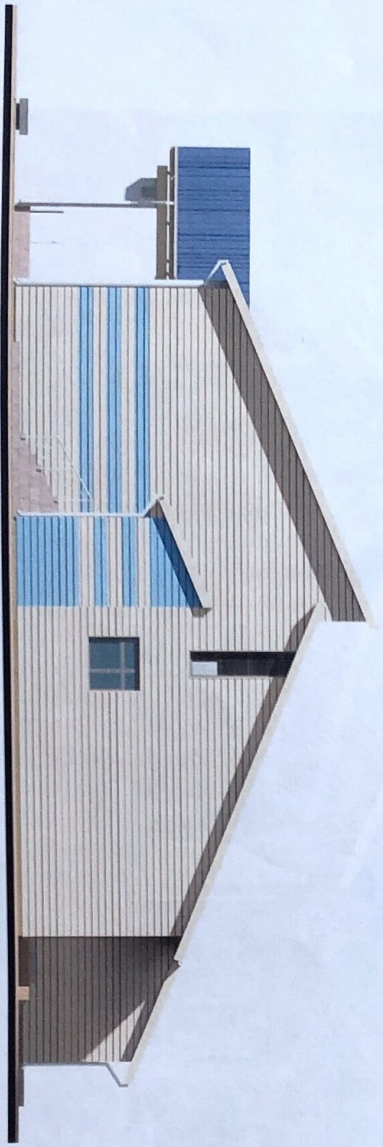

439 - 03 - 16

пос. Томинский Сооноговского района Челябинской области

Дом культуры

Цветовое решение фасадов

| | | |
|--------|------|--------|
| Стация | Лист | Листов |
| ЭП | 4 | |

ООО "ТКБ "Энергостальпроект"

| | | | | | |
|-----------|------|-----------|--------|--------------------|----------|
| Имя | Кол. | Лист | № док. | Подпись | Дата |
| Разраб. | | Сафронов | | <i>[Signature]</i> | 10.10.16 |
| Н. контр. | | Кислицина | | | |
| ГМП | | Сафронова | | <i>[Signature]</i> | |





